

La boca

Auteur, compositeur et arrangeur : Néna Kissa M'R

durée : 3 minutes 12 secondes

tempo : 100 à la noire

Code ISWC : T-703.791.497.1

Code COCV : 34 294 925 11

Code ISRC : FR-9W1-18-23345

Editeur : ASCOT MUSIC

Couplet n°1 :

Parle-moi de ta blessure,
De celle dont on ne dit pas
Qu'elle entretient la brûlure
Sous le pourpre du taffetas.
Et tes yeux, sous les coupes
D'un Occident un peu froid,
Distillent des larmes, le rhum
Au joueur de diganza.

Mais si jamais je recule,
Si j'emploie le mot de trop,
Regarde la funambule
Posée à fleur de ta peau.
Elle emmène dans sa bulle,
Bien des veines à son berceau.
Mais je sens qu'un vent se lève,
Et la braise est sur ma peau !

Refrain :

La vie est une bouche,
Et qui la mord, la touche,
Se tordra de douleurs,
Verra brûler son cœur,
A qui l'embrassera !

La vie est une bouche,
Et qui la mord, la touche,
Se tordra de douleurs,
Verra brûler son cœur,
A qui l'embrassera !

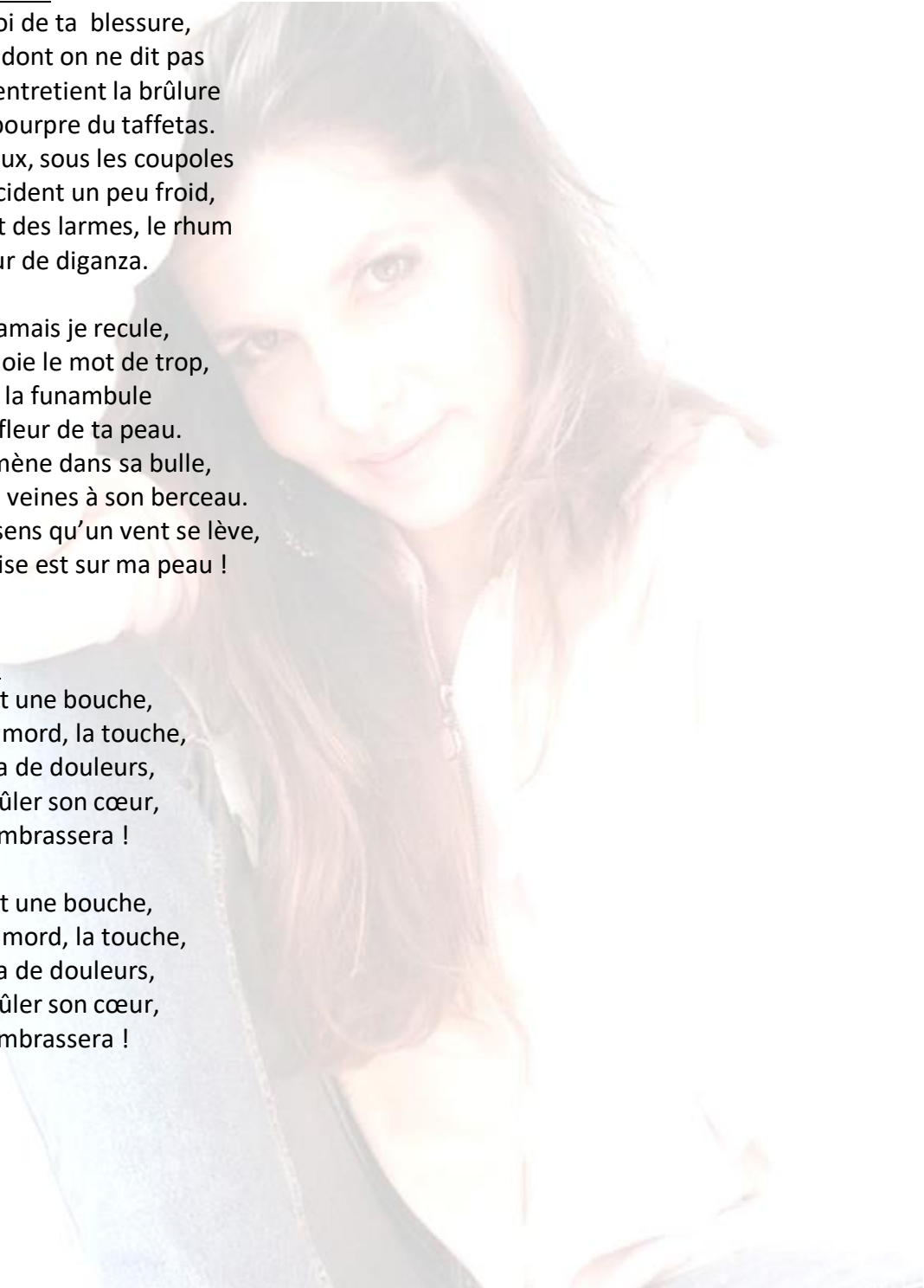

La boca

Auteur, compositeur et arrangeur : Néna Kissa M'R

durée : 3 minutes 12 secondes

tempo : 100 à la noire

Code ISWC : T-703.791.497.1

Code COCV : 34 294 925 11

Code ISRC : FR-9W1-18-23345

Editeur : ASCOT MUSIC

Couplet n°2 :

Quand à ceux qui nous bousculent,
Ceux dont le regard est droit,
Imposants dans leur stature,
La trique à portée de bras,
Qu'ils s'approchent et se rassurent
Ici, seul l'Amour est Roi !
Que devient l'éclaboussure
Si le tissu ne tient pas ?

Car il vient à tout système,
Un début et une fin,
Et naît de Jardin d'Eden
Sans de tragiques destins.
Tu ne devras qu'à toi même,
Ton rang dans le dernier train,
Mais je sens qu'un vent se lève,
Et la braise est sur ma peau !

Refrain :

La vie est une bouche,
Et qui la mord, la touche,
Se tordra de douleurs,
Verra brûler son cœur,
A qui l'embrassera !

La vie est une bouche,
Et qui la mord, la touche,
Se tordra de douleurs,
Verra brûler son cœur,
A qui l'embrassera !

